



การไฟฟ้าส่วนภูมิภาค
PROVINCIAL ELECTRICITY AUTHORITY

Switching Deadline

26 ก.พ. 67

เลขที่ ก.3.ดบ.(ปบ.) 205/2567
ชื่อผู้รับ นายพัทธนันท์ พิชิตสุวรรณชล
ชื่อผู้ส่ง นายสมบัติ ยศศักดิ์ศรี

วันที่ 19 ก.พ. 2567
ตำแหน่ง อก.ปบ.(ก3)
ตำแหน่ง รจก.(ท.) รักษาการแทน ผจก.กฟอ.ดบ.

ด้วย กฟอ.เดิมบางนางบวช จะขอย้ายโหลดเพื่อปฏิบัติงานแก้ไขจุดร้อน/ปรับแต่ง DIS ชั่วคราวเดินรถนางบวช วงจร DBA 04 และ SF6 DBA05S-09 บริเวณหน้า รพ.เดิบางนางบวช ตามแผนผังสังเขปแนบ จำนวน 1 แผ่น ดังนี้

ที่	ฟีดเดอร์	วัน/เดือน/ปี	ตั้งแต่เวลา	ถึงเวลา	ลักษณะงานที่ปฏิบัติ/ บริเวณ	จาก	ถึง	ผู้ควบคุมงาน
1.	DBA04	27 ก.พ. 67	09.00 น.	10.30 น.	แก้ไขจุดร้อนทางปลาเพลส B ดิสชั่วคราวเดินรถนางบวช (ฮล.สุพรรณ)	ดิสชั่วคราวเดินรถ นางบวช	ดิสชั่วคราวเดินรถ นางบวช	นายวรวิทย์ ศรีศักดิ์ 080-8476904
2.	DBA05	27 ก.พ. 67	10.30 น.	12.00 น.	แก้ไขจุดร้อนทางปลาเพลส B SF6 DBA05S-09 บริเวณ หน้า รพ.เดิบางนางบวช (ฮล.สุพรรณ)	SF6 DBA05S-09	SF6 DBA05S-09	

พื้นที่ที่มีผู้ใช้ไฟได้รับผลกระทบ(ไฟดับ) -

ผู้ประสานงานการดับไฟ ชื่อ นายวรวิทย์ ศรีศักดิ์ ตำแหน่ง ขพ.ปบ โทร. 080-847-6904

พื้นที่ ที่ขอดับไฟปฏิบัติงานมีสายเคเบิลใยแก้วนำแสงของ กฟภ. (หากมีโอกาสชำรุด ผศส.กรส.(ก3) จะไปตรวจสอบก่อนปฏิบัติงาน)

- มีสายเคเบิลใยแก้วนำแสง 1.1 มีโอกาสชำรุด 1.2 ไม่มีโอกาสชำรุด
- ไม่มีสายเคเบิลใยแก้วนำแสง

ลงชื่อ.....

(นายสมบัติ ยศศักดิ์ศรี)

สำหรับแผนกควบคุมการจ่ายไฟ (ผคฟ.) กฟภ.3
เรียน อก.ปบ.(ก3)

ตำแหน่ง รจก.(ท.) รักษาการแทน ผจก.กฟอ.ดบ.

ผคฟ. พิจารณาแล้วเห็นควร

อนุมัติให้ดับไฟตามคำขอข้อ 1 ฟีดเดอร์ DBA4 จาก Dis. แทนรถนางบวช ถึง -
ในวันที่ 27 ก.พ. 67 ตั้งแต่เวลา 09.00 น. ถึง 10.30 น. ตามใบสั่งทำสวิตชิงเลขที่ 301/2567

อนุมัติให้ดับไฟตามคำขอข้อ 2 ฟีดเดอร์ DBA5 จาก DBA 5S-09 ถึง -
ในวันที่ 27 ก.พ. 67 ตั้งแต่เวลา 10.30 น. ถึง 12.00 น. ตามใบสั่งทำสวิตชิงเลขที่.....

พนักงานศูนย์ฯ นาย อภิชาติ เพ็ญ ประสานงานการขอดับไฟกับ นายวรวิทย์ ศรีศักดิ์

(นายอภิชาติ เพ็ญ)
2026.5.11.4.11.01.1.

สำหรับผู้อนุมัติ

ที่ ก.3 กปบ.(คฟ.)

เรียน ผจก. กฟอ. ดบ.

อก.บช.(ก3), อก.วว.(ก3)

อนุมัติ และแจ้ง จป. เพื่อตรวจสอบความปลอดภัย

พร้อมทั้งลงข้อมูลแจ้งแผนดับไฟลงใน www.pea.co.th

ขั้นตอนการสวิตชิง 2 แผ่น
แผนผังแนบ - แผ่น

ผจพ. - (สถานี -)

เพื่อทราบ และจัดพนักงานเข้าปฏิบัติงานร่วมกับศูนย์ฯ นครปฐม
ตั้งแต่เวลา - น. เป็นต้นไป จนกว่างานจะแล้วเสร็จ

(นายเลอพงศ์ แก่นจันทร์)

รท.ปบ.(ก3) ปฏิบัติงานแทน อก.ปบ.(ก3)

หน้าที 1 จาก 2
ใบสั่งทำสวิตชิง

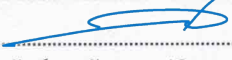
1. สถานที่ทำงาน Dis.เต็นท์รถนางบวช (DBA04), SF6 DBA05S-09 (หน้า รพ.เดิมบางฯ)
2. กำหนดวันที่ทำงาน 27 ก.พ. 67 ระหว่าง 09.00 น. ถึง 12.00 น.
3. ผู้ขอทำงาน กฟอ.ดบ. งานที่ทำ แก้ไขจุดร้อน ตามใบขอปฏิบัติงาน 301/2567
4. เตรียมการสวิตชิงโดย นายศุภสวัสดิ์ เทียงผดุง วันที่ 21 กุมภาพันธ์ 2567
5. ตรวจสอบสวิตชิงโดย  วันที่ 21 กุมภาพันธ์ 2567
6. อนุมัติสวิตชิงโดย  วันที่ 21 กุมภาพันธ์ 2567
7. สั่งทำสวิตชิงโดย
1. นายจิรวัดณ์,นายวัฒนา,นายพิชชา,นายวีรวัชร,นายอมร (กะ1 00.00 น. - 08.00 น.)
 2. นายนครินทร์,น.ส.พิชชา,นายณัฐกาญจน์,นายสุธี,นายสามารถ (กะ2 08.00 น. - 16.00 น.)
 3. นายศุภสวัสดิ์,นายอนุสรณ์,นายธนิต,นายวรรณพงษ์,นายมนโษ (กะ3 16.00 น. - 24.00 น.)

ที่	รหัสอุปกรณ์	สภาพอุปกรณ์ ปกติก่อน ดำเนินการ	ดำเนินการ	เวลา	ผู้ดำเนินการ	ผู้สั่งการ	หมายเหตุ
*** แก้ไขจุดร้อนที่ Dis.เต็นท์รถนางบวช (DBA04) ***							
1	ตรวจสอบอุปกรณ์ป้องกันและตัดตอนก่อนทำการสวิตชิง						
2	DBA03VB-01	"ON" Auto Reclose	"OFF" Auto Reclose		DBA		Load 3.6 MW
3	DBA04VB-01	"ON" Auto Reclose	"OFF" Auto Reclose		DBA		Load 3.2 MW
4	ย้ายโหลด DBA04 บางส่วนไปรับไฟจาก DBA03						
5	DBA03S-04	ปลด	สับ		สช.	SCADA	SF6 หมอจรัญ
6	DIS. วงจร DBA04	สับ	ปลด(ใช้โหลดบัสเตอร์)		ดบ.		DIS เต็นท์รถนางบวช
7	แจ้งสถานะการจ่ายไฟให้ผู้ควบคุมงานทราบ พร้อมลงรายละเอียดใน Wesafe เรียบร้อยแล้ว						
8	ให้ตั้ง Manual วงจร DBA03 และ DBA04 ไว้ตลอด ขณะปฏิบัติงาน						
9	แจ้งผู้ควบคุมงานปฏิบัติงานแก้ไขจุดร้อนที่ Dis.เต็นท์รถนางบวช (DBA04) ได้						
***** สิ้นสุด Switching ช่วงแรก *****							
10	หลังจากผู้ควบคุมงานแจ้งปฏิบัติงานแก้ไขจุดร้อนที่ Dis.เต็นท์รถนางบวช (DBA04) แล้วเสร็จ						
11	ย้ายโหลด DBA04 บางส่วนกลับจาก DBA03						
12	DIS. วงจร DBA04	ปลด	สับ		ดบ.		DIS เต็นท์รถนางบวช
13	DBA03S-04	สับ	ปลด		สช.	SCADA	SF6 หมอจรัญ
14	DBA03VB-01	"OFF" Auto Reclose	"ON" Auto Reclose		DBA		
15	DBA04VB-01	"OFF" Auto Reclose	"ON" Auto Reclose		DBA		
***** สิ้นสุด Switching ทั้งหมด *****							

ที่	รหัสอุปกรณ์	สภาพอุปกรณ์ ปกติก่อน ดำเนินการ	ดำเนินการ	เวลา	ผู้ดำเนินการ	ผู้สั่งการ	หมายเหตุ
*** แก๊วจุดร้อนที่ SF6 DBA05S-09 (หน้า รพ.เดิมบางฯ)***							
1	ตรวจสอบอุปกรณ์ป้องกันและตัดตอนก่อนทำการสวิตชิง						
2	DBN-KT2A//KT3A	"OLTC" Auto	"OLTC" Manual		EGAT		-
3	DBN-KT1A	"OLTC" Auto	"OLTC" Manual		EGAT		-
4	DBA01VB-01	"ON" Auto Reclose	"OFF" Auto Reclose		DBA		Load 2.4 MW
5	DBA05VB-01	"ON" Auto Reclose	"OFF" Auto Reclose		DBA		Load 4.6 MW
6	ย้ายโหลด DBA05 บางส่วนไปรับไฟจาก DBA01						
7	DBA01S-03	ปลด	สับ		ดบ.	SCADA	SF6 โรงเรียนธรรมโชติ
8	DBA05S-09	สับ	ปลด, ล็อคคาน		ดบ.	SCADA	SF6 หน้า รพ.เดิมบางนางบวช
9	แจ้งสถานะการจ่ายไฟให้ผู้ควบคุมงานทราบ พร้อมลงรายละเอียดใน Wesafe เรียบร้อยแล้ว						
10	ให้ตั้ง Manual วงจร DBA01 และ DBA05 ไว้ตลอด ขณะปฏิบัติงาน						
11	DBN-KT2A//KT3A	"OLTC" Manual	"OLTC" Auto		EGAT		-
12	DBN-KT1A	"OLTC" Manual	"OLTC" Auto		EGAT		-
13	แจ้งผู้ควบคุมงานปฏิบัติงานแก๊วจุดร้อนที่ SF6 DBA05S-09 (หน้า รพ.เดิมบางฯ) ได้						
***** สิ้นสุด Switching ช่วงแรก *****							
14	หลังจากผู้ควบคุมงานแจ้งปฏิบัติงานแก๊วจุดร้อนที่ SF6 DBA05S-09 (หน้า รพ.เดิมบางฯ) แล้วเสร็จ						
15	DBN-KT2A//KT3A	"OLTC" Auto	"OLTC" Manual		EGAT		-
16	DBN-KT1A	"OLTC" Auto	"OLTC" Manual		EGAT		-
17	ย้ายโหลด DBA05 บางส่วนกลับจาก DBA01						
18	DBA05S-09	ปลด	สับ		ดบ.	SCADA	SF6 หน้า รพ.เดิมบางนางบวช
19	DBA01S-03	สับ	ปลด		ดบ.	SCADA	SF6 โรงเรียนธรรมโชติ
20	DBN-KT2A//KT3A	"OLTC" Manual	"OLTC" Auto		EGAT		-
21	DBN-KT1A	"OLTC" Manual	"OLTC" Auto		EGAT		-
22	DBA01VB-01	"OFF" Auto Reclose	"ON" Auto Reclose		DBA		
23	DBA05VB-01	"OFF" Auto Reclose	"ON" Auto Reclose		DBA		
***** สิ้นสุด Switching ทั้งหมด *****							

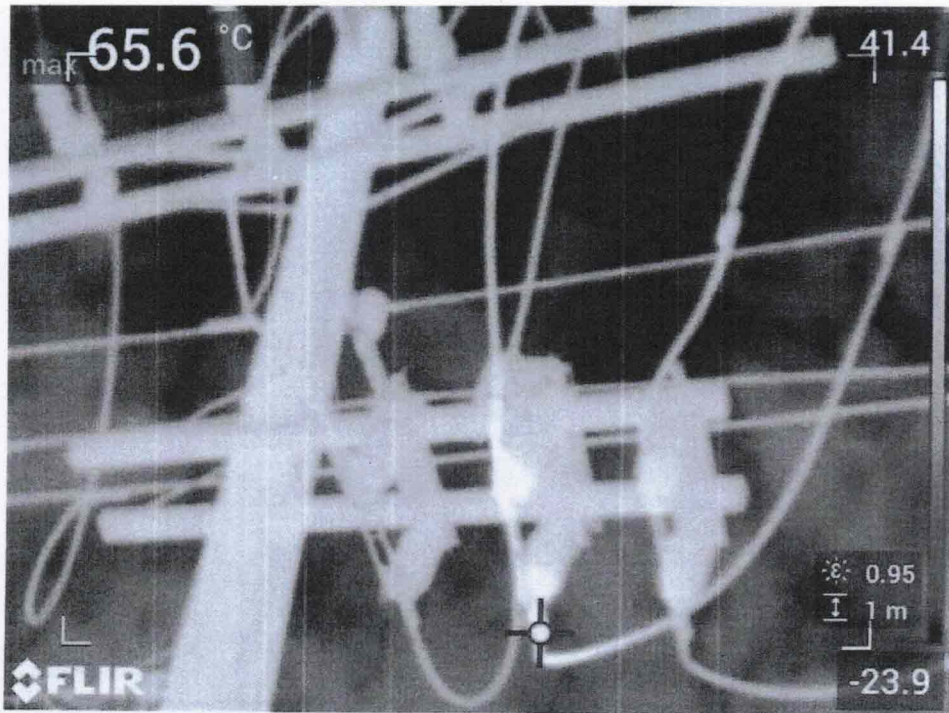

DIS ชั่วคราว เต็มรถนางบัว
จุดร้อนบริเวณทางปลาเพลส B

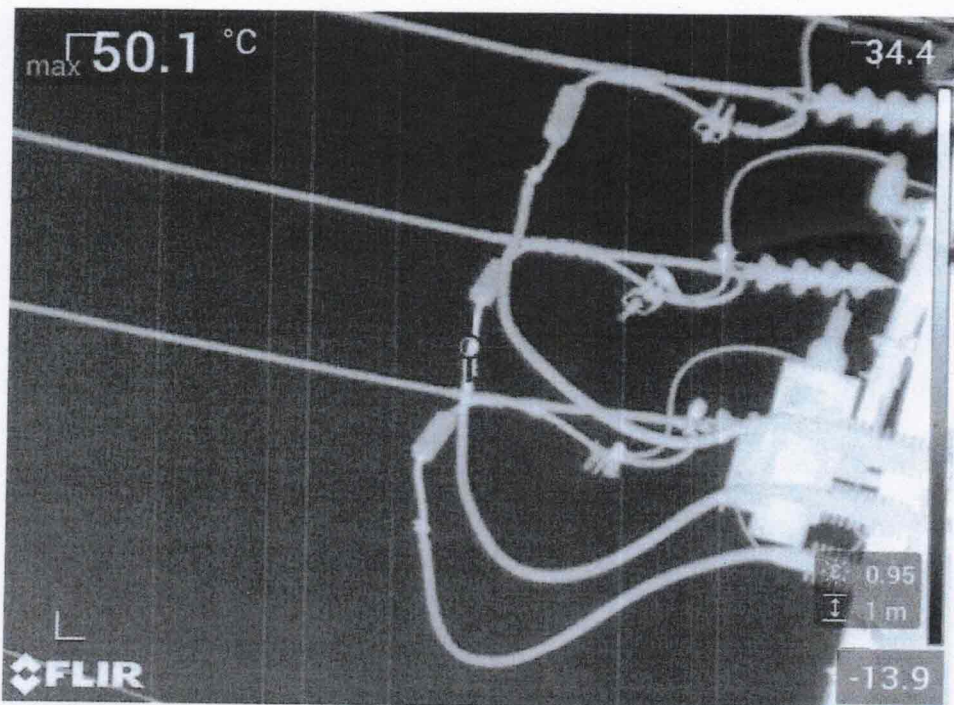

DBA05S-09 หน้า รพ.เดิมบางนางบัว
จุดร้อนบริเวณทางปลาเพลส B ด้าน Source